Gjennomsnitt av meningsmålinger. Kommunestyrevalget.2011

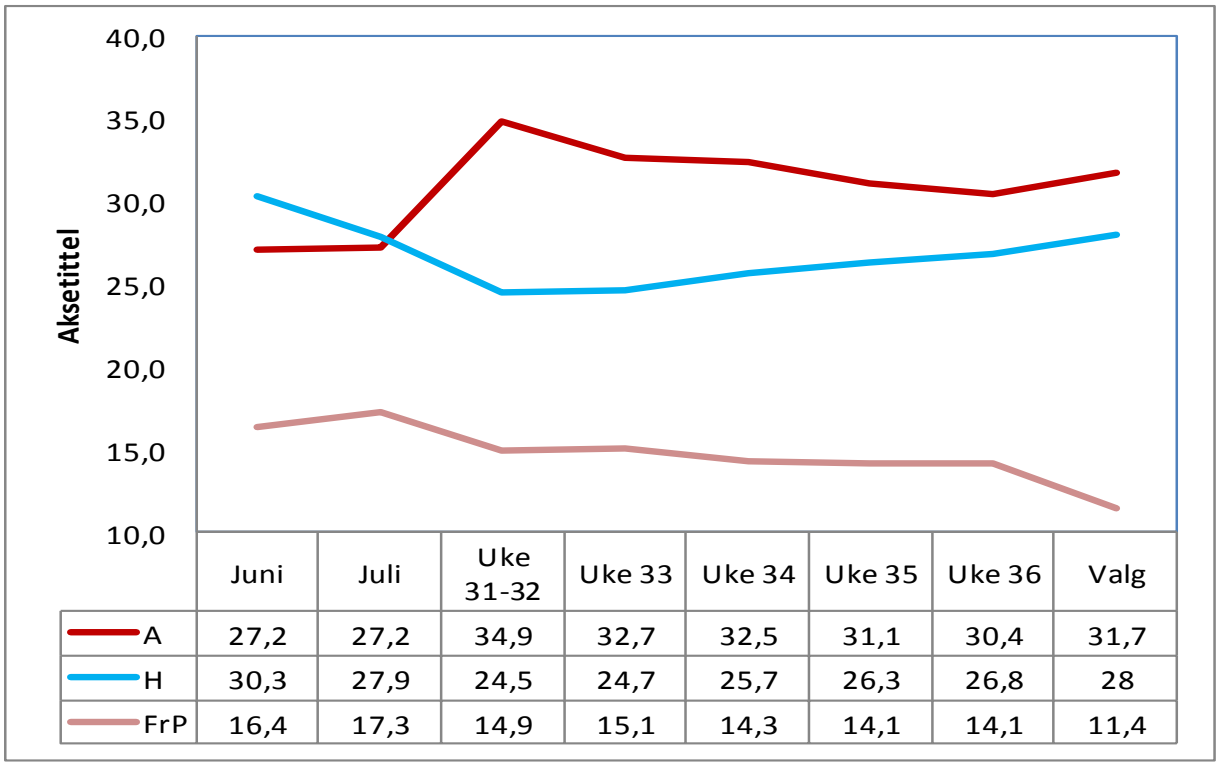

	Juni	Juli	Uke 31-32	Uke 33	Uke 34	Uke 35	Uke 36	Valg
A	27,2	27,2	34,9	32,7	32,5	31,1	30,4	31,7
H	30,3	27,9	24,5	24,7	25,7	26,3	26,8	28
FrP	16,4	17,3	14,9	15,1	14,3	14,1	14,1	11,4

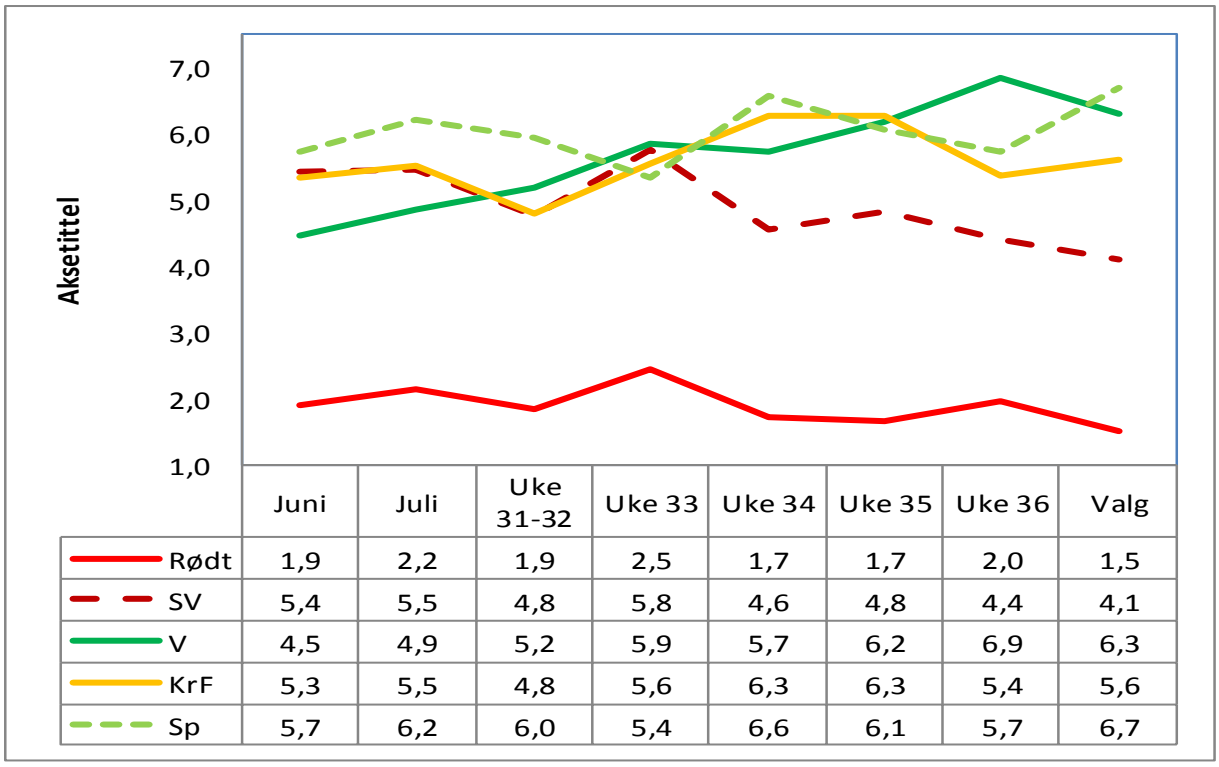

	Juni	Juli	Uke 31-32	Uke 33	Uke 34	Uke 35	Uke 36	Valg
Rødt	1,9	2,2	1,9	2,5	1,7	1,7	2,0	1,5
SV	5,4	5,5	4,8	5,8	4,6	4,8	4,4	4,1
V	4,5	4,9	5,2	5,9	5,7	6,2	6,9	6,3
KrF	5,3	5,5	4,8	5,6	6,3	6,3	5,4	5,6
Sp	5,7	6,2	6,0	5,4	6,6	6,1	5,7	6,7